KANTON
LUZERN

https://youtu.be/3KRbMkIMGag

# Der duale Bildungsweg

*Mit einer praxisnahen Ausbildung in die Zukunft*

KANTON LUZERN

# Irene Erni-Fellmann

## Leiterin Personalentwicklung

viva luzern

- Ausbildung als dipl. Krankenschwester
- NDS Intensivpflege
- Berufsschullehrerin
- Maturitätsschule f. Erwachsene
- M Sc in Psychologie Uni Basel
- MAS Supervision zhaw
- MAS Personal- und Laufbahnpsychologie Uni Bern/Freiburg
- CAS Berufliche Vorsorge HSG

KANTON
LUZERN

# 1 Ausbildung – 3 Lernorte

Berufsfachschule (Theorie)

Überbetriebliche Kurse (Praxis)

Lehrbetrieb (Praxis)

KANTON
LUZERN

# Vorzüge der Berufsbildung

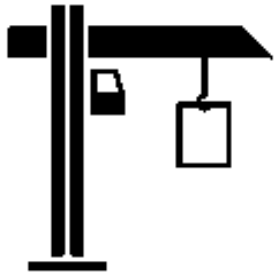
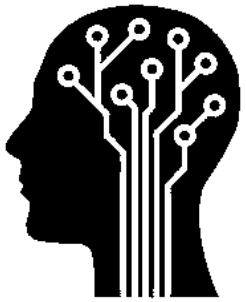

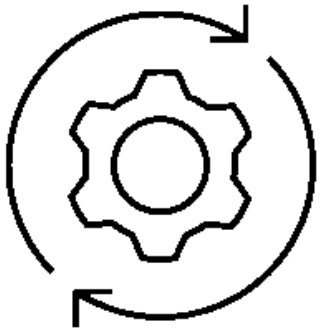

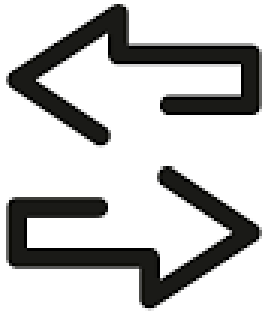

KANTON
LUZERN

# Alles ist möglich…

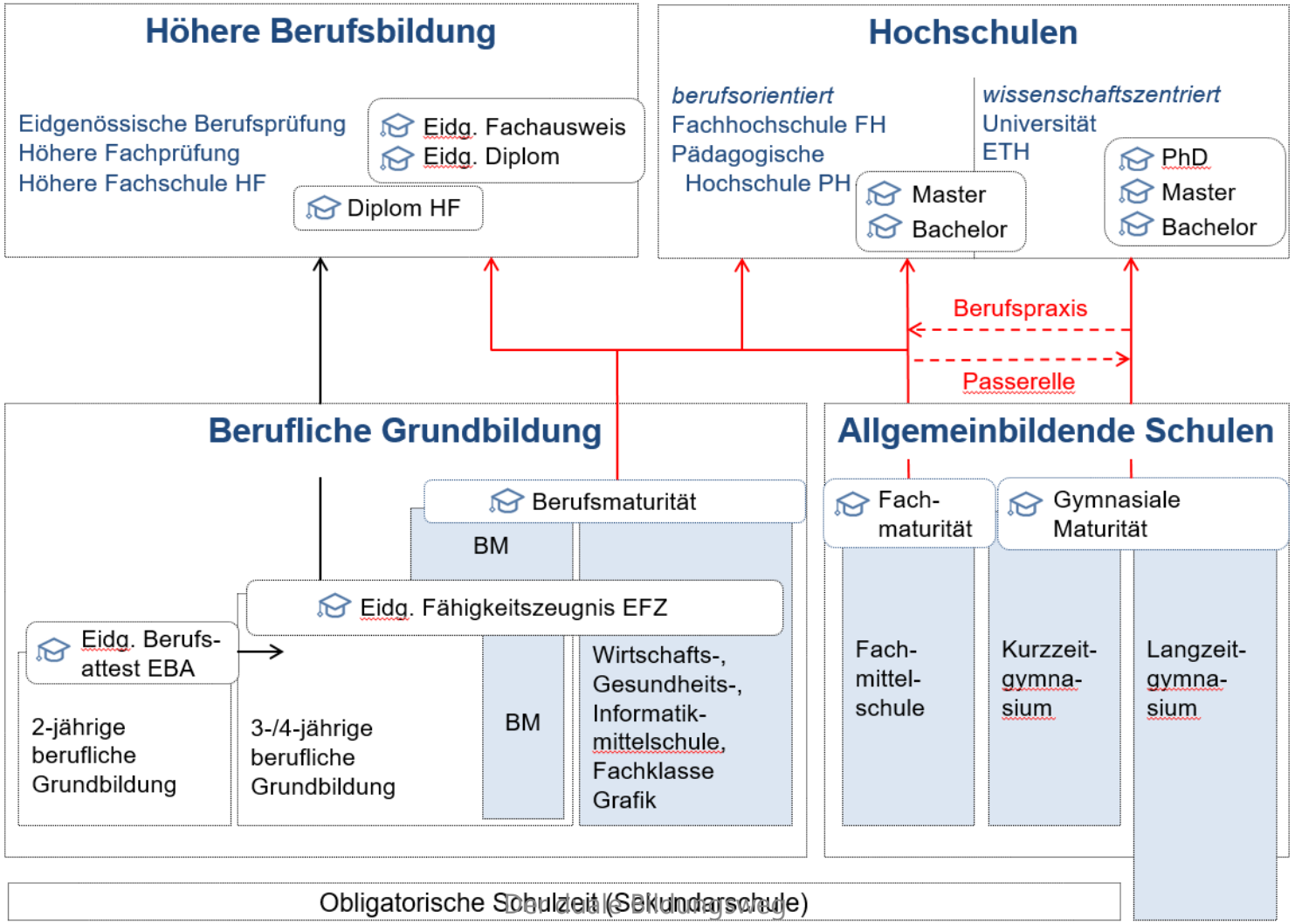

KANTON
LUZERN

# Patricia Mendes
## Teamleiterin Pflege

- Brückenangebot
- Pflegepraktikum VL Wesemlin
- Lehre als Assistentin Gesundheit und Soziales EBA
- Verkürzte Lehre FaGe EFZ
- Verkürztes Studium Pflege HF
- **Heute: Teamleitung Pflege**

KANTON
LUZERN

# Durchstarten mit der BM SEK+

Mit der Berufsmaturität schon in der 3. Sek starten – ein Angebot für leistungsstarke Schülerinnen und Schüler mit Perspektive technische oder gewerbliche Berufslehre

Weitere Informationen

www.beruf.lu.ch/bmsekplus

Schnuppernachmittag und Informationsveranstaltung

Mittwoch, 15. November 2023

KANTON
LUZERN

# Selinas Weg zur Assistentin Gesundheit und Soziales

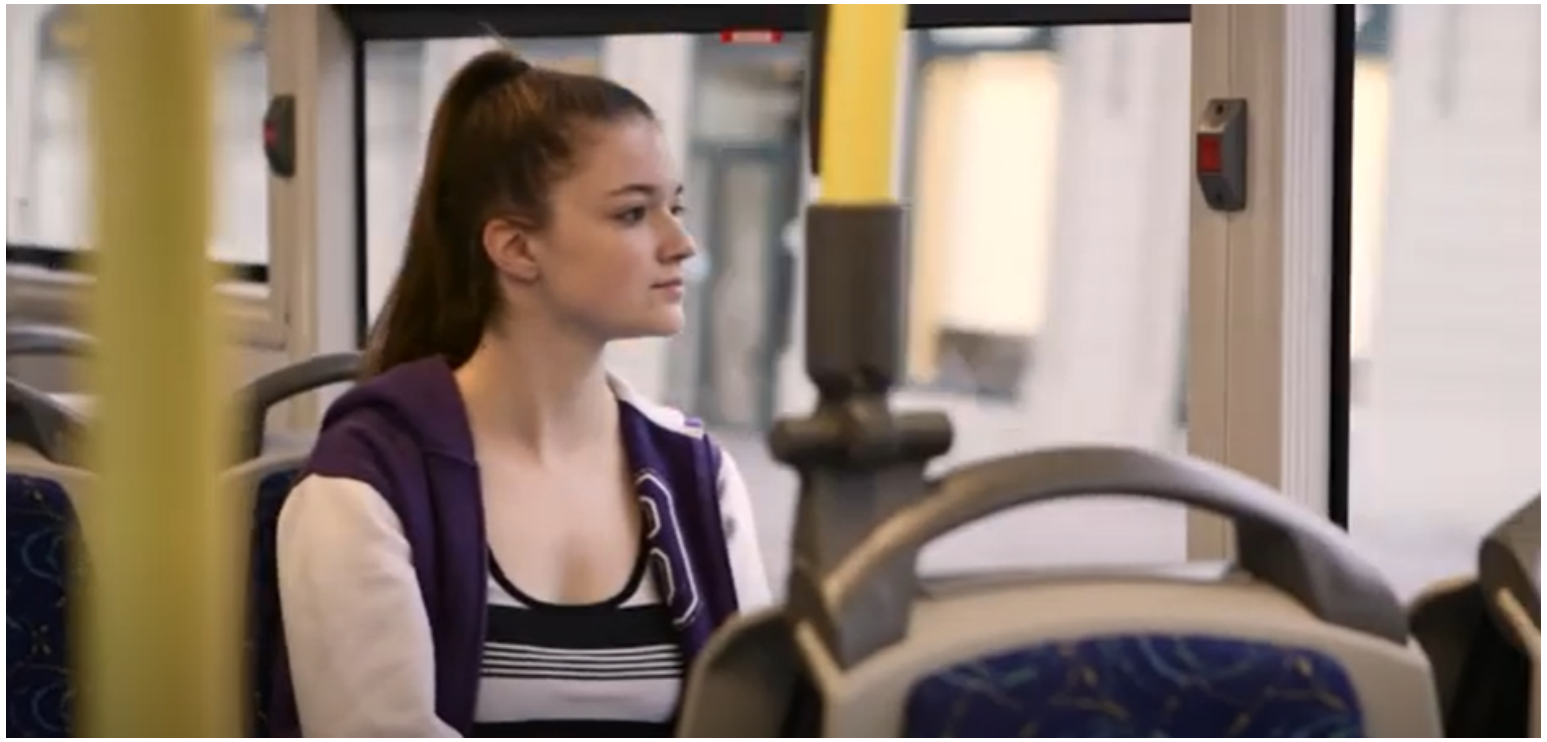

https://www.youtube.com/watch?v=AydkT5wynq0

KANTON
LUZERN

# Nächste Schritte

## Berufswahlfahrplan Kanton Luzern

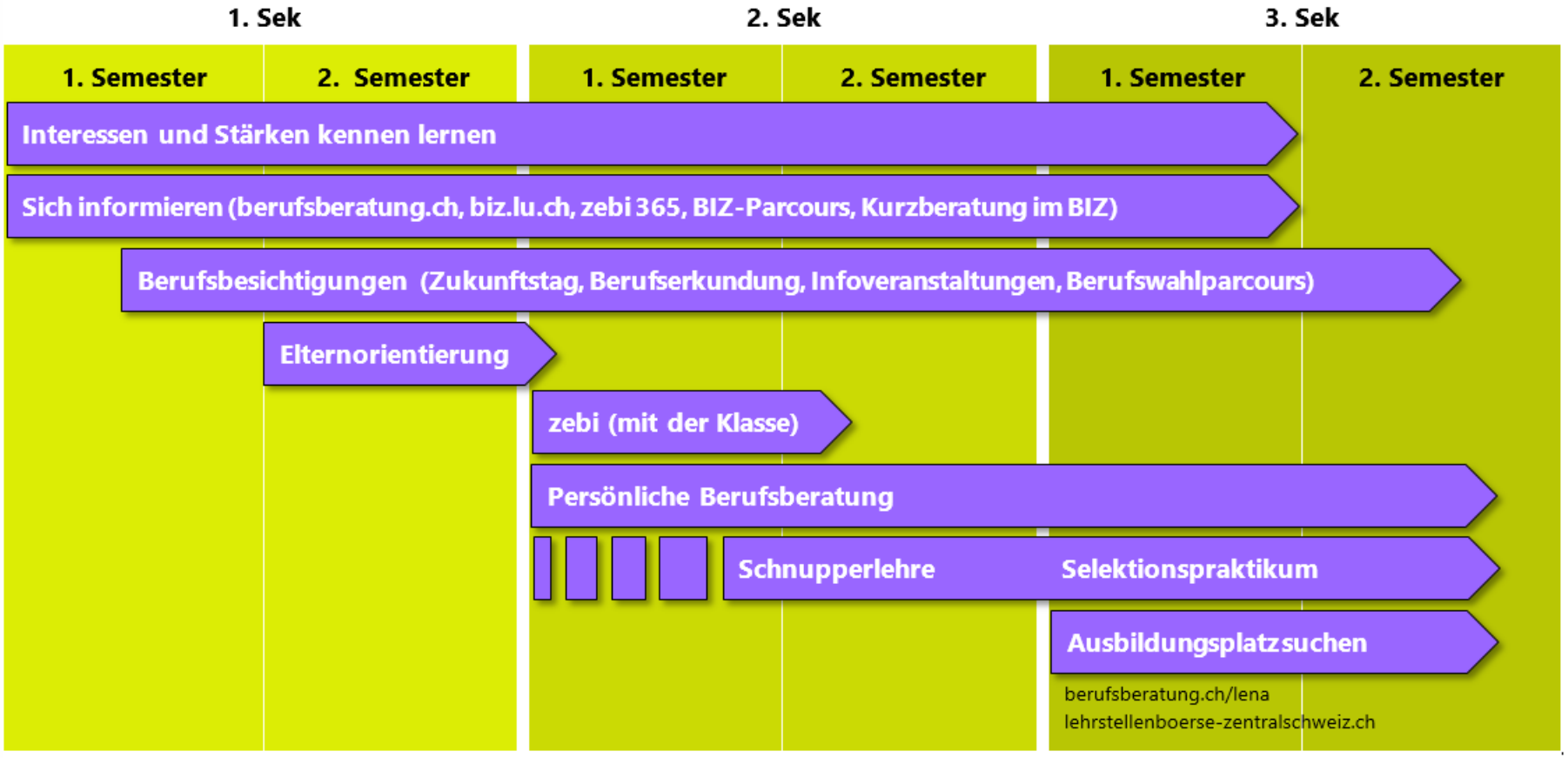

KANTON
LUZERN

# https://www.berufsberatung.ch

- **Das offizielle schweizerische Informationsportal der Berufs-, Studien- und Laufbahnberatung**
- **LENA: Lehrstellenausschreibung**

- Die Plattform für alle Fragen rund um Beruf, Ausbildung und Arbeitswelt

KANTON
LUZERN

# http://www.berufe-easy.ch/

- Kurzbeschreibungen der wichtigsten Attestausbildungen (EBA): Inhaltsverzeichnis **berufe-easy**
- Für Beschreibungen zu bestehenden Attestausbildungen (EBA) führt ein Link auf die Internetseite www.berufsberatung.ch

# Angebote BIZ

- Berufsinformationszentrum www.biz.lu.ch:
- Kurzberatungen nachmittags (ohne Anmeldung)
- Berufswahlinformationsveranstaltungen für Eltern der 1. Sek am BIZ
- Bewerbungscheck für Jugendliche (Mittwochnachmittag)
- Berufsberatungsgespräch

KANTON
LUZERN

# Stipendien?

Unterstützung bei der Ausbildungsfinanzierung

Studium

Berufslehre und Vollzeitschulen

Matura/Berufsmaturität

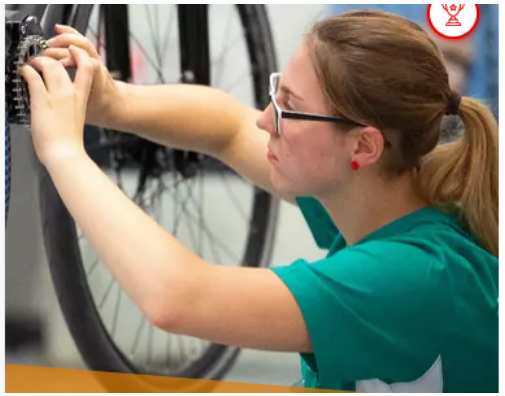

Fachmittelschulen

**Fachstelle Stipendien**
www.stipendien.lu.ch

KANTON
LUZERN

# Schweizermeisterinnen und –meister in der Berufsbildung

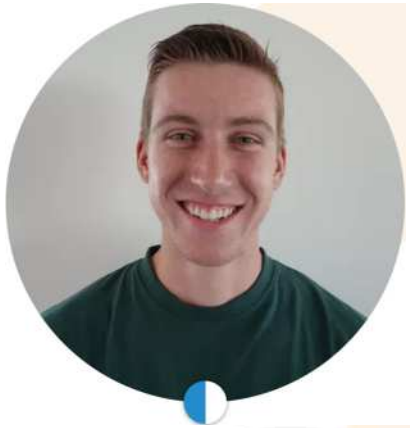

**Samuel Binder**
Gärtner EFZ
Lehrbetrieb Peter Arnold GmbH

**Selina Bühler**
Fachfrau Betreuung EFZ
Lehrbetrieb Betagtenzentrum
Linde Grosswangen

**Thomas Gassmann**
Informatiker EFZ
Lehrbetrieb novaCapta Software
& Consulting Schweiz AG

**Corinna Bucher**
Fachfrau Hauswirtschaft EFZ
Lehrbetrieb Heim Weiermatte