SELMA

GESCHÄFTS- UND WOHNHAUS PILATUSPLATZ, LUZERN
PROJEKTWETTBEWERB FÜR INVESTOREN UND ARCHITEKTEN

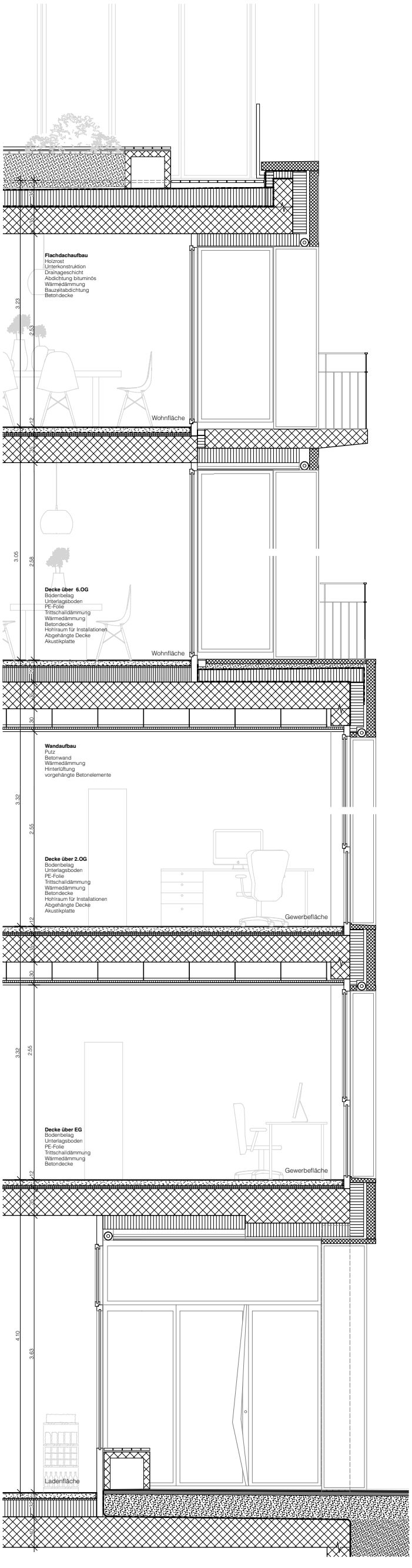

FASSADENSCHNITT | M 1:20

ANSICHT FASSADENSCHNITT | M 1:20